

REMATE ANUAL 2023



BRAFORD • BRAHMAN • BRANGUS

Jueves 14 de Septiembre | 14:00 hs.

Sociedad Rural del Centro Chaqueño.
Machagai, Chaco.

CABAÑAS INVITADAS: LA MILAGROSA + ESTANCIA VIEJA

REMATA

O'Farrell

× CONSIGNATARIA DE HACIENDA ×

STREAMING + PREOFERTAS

 **ELRURAL.COM**



BIENVENIDO A NUESTRO PRIMER REMATE ANUAL - CEIBALITO 2023

Salta, 07 de septiembre de 2023

Estimados Amigos Criadores:

Compartimos nuestro entusiasmo al invitarlos a nuestro Primer Remate, donde ofreceremos una selección de los mejores productos de nuestra Cabaña Ceibalito.

Nos iniciamos como Cabaña Rancho Las Cañas criando la Raza Brahman, naciendo nuestro primer producto en Septiembre de 1975.

En la década del 80, los rodeos son trasladados a Estancia San Jorge en Ceibalito, Anta, Salta.

Iniciamos la cría de Braford cruzando parte de nuestro rodeo Brahman con toros Hereford, continuando hacia Braford definitivo cubriendo estas hembras media sangre con toros Braford para luego iniciar la cría del Brangus, nuestras razas que mejor se adaptan a nuestro ambiente.

Hoy contamos con 3 planteles, de generaciones avanzadas, de las razas Brahman, Braford y Brangus, adaptados a las condiciones del Chaco Salteño.

Deseo agradecer especialmente a dos personas que ya no están con nosotros: mi padre, Don Pepe Olmedo, quien me dió la oportunidad de iniciarme en esta noble actividad.

Al Ing. Gustavo Erdmann, quien me acompañó en los comienzos y con mucha bondad y paciencia compartió conmigo sus conocimientos.

Agradecer también a todo los colaboradores y profesionales que me acompañaron en el pasado y en el presente, todos con gran responsabilidad y absoluto profesionalismo. Aprendí mucho de todos ellos y lo sigo haciendo.

A las asociaciones de Criadores y su gente por su colaboracion e infinita paciencia.

A mi hijos Gustavo y ahora José Antonio (Machi), quienes siempre están a mi lado.

A Pina y mis hijas y nietos, por su paciencia y apoyo.

A la Sociedad Rural del Centro Chaqueño, Machagai, y su Ateneo quienes hoy son nuestros anfitriones, siempre me acompañaron con mucho afecto y capacidad.

A Pancho O'Farrell y su equipo, amigos de muchísimos años, les agradezco el haber aceptado realizar este Remate.

A todos los Criadores que eligen nuestro productos.

A las Cabañas invitadas La Milagrosa y Estancia Vieja.

Los esperamos a todos, el Jueves 14 de Septiembre, a compartir con gran entusiasmo nuestro gran primer remate anual.

Con mucho afecto,

Gustavo E. Olmedo



CONDICIONES COMERCIALES

PLAZO 90 DÍAS O 5 CUOTAS
IVA Y GASTOS (4%) 30 DÍAS
PAGO CONTADO **23% DE DTO**
TARJETAS RURALES

FLETE GRATIS

CONDICIONES PRE-OFERTAS

INICIO: Domingo 10/09/2023 a las 10:00 hs.
CIERRE: Miércoles 13/09/2023 a las 20:00 hs.

DESCUENTOS:

- 4% Apertura.
- 3% Puja en lote abierto.
- 4% Preoferta ganadora.

Los descuentos **SON** acumulables de la siguiente forma:

- Apertura (4%) + Puja ganadora (4%) = **8%** de descuento total.
- Puja en lote abierto (3%) + Puja ganadora (4%) = **7%** de descuento total.



BRAFORD • BRAHMAN • BRANGUS

ORDEN DE VENTAS

MACHOS BRAFORD



LOTE 01 A

ANTA 8155 EXPERTO



RP:	8155	PN:	38
REG:	R	PA:	996
FN:	19/10/20	CE:	40
CZA:	A		

PADRE

MADRE

ABUELO MATERNO

EXPERTO

4414

CARTUCHO

	PN	PDTT	AM	LYC	PF	CE
DEP	0,28	12,39	-3,14	3,05	18,53	0,99
PRC	0,67	0,71	0,59	-	0,79	0,42
RANK	69	3	98	55	11	6



Link Video

REMATE ANUAL 2023

5



MACHOS BRAFORD



LOTE 01 B

ANTA 8215 5759



RP:	8215	PN:	38
REG:	A	PA:	986
FN:	7/11/20	CE:	40
CZA:	M		

PADRE	MADRE	ABUELO MATERNO
ANTA 5759 MAGNO	6774	BRF. REGISTRADO

	PN	PDTT	AM	LYC	PF	CE
DEP	0,03	6,71	3,28	6,64	11,89	0,26
PRC	0,53	0,62	0,16	-	0,74	0,31
RANK	45	20	12	8	29	62

 [Link Video](#)

MACHOS BRAFORD



LOTE 02

ANTA 8137 EXPERTO



RP:	8137	PN:	38
REG:	A	PA:	990
FN:	1/10/20	CE:	44
CZA:	M		

PADRE	MADRE	ABUELO MATERNO
EXPERTO	4170	CHAVARRIA

	PN	PDTT	AM	LYC	PF	CE
DEP	0,52	13,36	1,31	7,99	26,75	1,00
PRC	0,69	0,69	0,61	-	0,60	0,35
RANK	83	2	52	4	4	5



Link Video



MACHOS BRAFORD



LOTE 03

ANTA 8139 EXPERTO



RP:	8139	PN:	38
REG:	A	PA:	914
FN:	2/10/20	CE:	39
CZA:	M		

PADRE

MADRE

ABUELO MATERNO

EXPERTO

5314

BRF. REGISTRADO

	PN	PDTT	AM	LYC	PF	CE
DEP	0,51	12,55	-1,45	4,82	9,38	0,61
PRC	0,65	0,69	0,55	-	0,78	0,40
RANK	83	3	92	23	40	23



Link Video

REMATE ANUAL 2023

8



MACHOS BRAFORD



LOTE 04 A

ANTA 8119 CHALTU



RP:	8119	PN:	44
REG:	A	PA:	920
FN:	27/9/20	CE:	38,5
CZA:	M		

PADRE

MADRE

ABUELO MATERNO

CHALTU

6788

BRF. REGISTRADO

	PN	PDTT	AM	LYC	PF	CE
DEP	1,17	4,42	5,05	7,26	40,44	1,06
PRC	0,67	0,72	0,49	-	0,78	0,40
RANK	97	39	4	6	1	4



Link Video

MACHOS BRAFORD



LOTE 04 B

ANTA 8279 7261



RP:	8279	PN:	28
REG:	A	PA:	896
FN:	13/12/20	CE:	45
CZA:	M		

PADRE	MADRE	ABUELO MATERNO
ANTA 7261 GARDEL	3988	PUERTO TIROL

	PN	PDTT	AM	LYC	PF	CE
DEP	-1,37	0,37	1,93	2,12	8,31	0,57
PRC	0,55	0,63	0,26	-	0,74	0,33
RANK	1	94	29	77	46	26



Link Video

REMATE ANUAL 2023

10



MACHOS BRAFORD

LOTE 05

LOTE 05 A

[Link Video](#)

RP	NOMBRE	FN	REG	CZA	PADRE	MADRE	AB. MAT	PN	PA	CE
8151	ANTA 8151	17/10/20	C	M	BRF. REG.	7188	EXPERTO	31	892	37,5
	PN	PDTT		AM		LYC		PF		CE
DEP	-0,14	2,31		0,52		1,68		7,02		0,04
PRC	0,55	0,67		0,24		-		0,76		0,33
RANK	26	82		69		82		56		87

LOTE 05 B

[Link Video](#)

RP	NOMBRE	FN	REG	CZA	PADRE	MADRE	AB. MAT	PN	PA	CE
8229	ANTA 8229 CHALTU	16/11/20	R	T	CHALTU	3534	BRF. REG.	40	842	41,5
	PN	PDTT		AM		LYC		PF		CE
DEP	0,17	2,65		-0,77		0,55		12,36		1,04
PRC	0,64	0,68		0,51		-		0,79		0,40
RANK	60	77		87		92		27		5

LOTE 06

LOTE 06 A

[Link Video](#)

RP	NOMBRE	FN	REG	CZA	PADRE	MADRE	AB. MAT	PN	PA	CE
8191	ANTA 8191 EXPERTO	26/10/20	C	M	EXPERTO	6696	CHERUBICHA	28	818	39,5
	PN	PDTT		AM		LYC		PF		CE
DEP	-0,16	8,84		-0,54		3,88		10,04		0,28
PRC	0,68	0,73		0,58		-		0,81		0,43
RANK	24	10		85		36		37		59

LOTE 06 B

[Link Video](#)

RP	NOMBRE	FN	REG	CZA	PADRE	MADRE	AB. MAT	PN	PA	CE
8329	ANTA 8329 EXPERTO	16/4/21	A	M	EXPERTO	7248	BRF. REG.	47	824	42
	PN	PDTT		AM		LYC		PF		CE
DEP	0,74	6,71		1,78		5,14		19,35		0,78
PRC	P	P		P		-		P		P
RANK	91	20		32		19		10		13



MACHOS BRAFORD

LOTE 07

LOTE 07

[Link Video](#)

RP	NOMBRE	FN	REG	CZA	PADRE	MADRE	AB. MAT	PN	PA	CE
8199	ANTA 8199 4427	30/10/20	A	A	MALACARA 4427 IBIRA	6672	CHERUBICHA	36	970	39
	PN	PDTT		AM		LYC	PF		CE	
DEP	-0,22	5,11		1,16		3,72	15,83		0,27	
PRC	0,54	0,66		0,25		-	0,76		0,33	
RANK	20	33		56		39	16		61	

LOTE 08

LOTE 08 A

[Link Video](#)

RP	NOMBRE	FN	REG	CZA	PADRE	MADRE	AB. MAT	PN	PA	CE
8247	ANTA 8247 POTENTE	29/11/20	R	M	POTENTE	2542	BRF. REG.	50	958	41,5
	PN	PDTT		AM		LYC	PF		CE	
DEP	1,45	0,57		5,27		5,55	24,13		-0,12	
PRC	0,67	0,67		0,55		-	0,79		0,40	
RANK	98	93		4		15	5		95	

LOTE 08 B

[Link Video](#)

RP	NOMBRE	FN	REG	CZA	PADRE	MADRE	AB. MAT	PN	PA	CE
8207	ANTA 8207 7201	3/11/20	C	M	ANTA 7201 MÁGICO	6044	MAGNO	36	918	40
	PN	PDTT		AM		LYC	PF		CE	
DEP	-0,43	9,81		-0,07		4,84	-1,41		0,41	
PRC	0,54	0,63		0,33		-	0,75		0,33	
RANK	9	7		79		22	96		42	

LOTE 09

LOTE 09 A

[Link Video](#)

RP	NOMBRE	FN	REG	CZA	PADRE	MADRE	AB. MAT	PN	PA	CE
8099	ANTA 8099 EXPERTO	9/9/20	R	M	EXPERTO	4832	BRF. REG.	44	882	41
	PN	PDTT		AM		LYC	PF		CE	
DEP	0,91	11,55		-0,29		5,48	11,47		0,82	
PRC	0,65	0,67		0,57		-	0,79		0,41	
RANK	94	4		82		16	31		11	



MACHOS BRAFORD

LOTE 09 B

[▶ Link Video](#)

RP	NOMBRE	FN	REG	CZA	PADRE	MADRE	AB. MAT	PN	PA	CE
8211	ANTA 8211	3/11/20	R	M	BRF. REG.	6882	BRF. REG.	38	916	41
	PN	PDTT		AM		LYC		PF		CE
DEP	0,00	9,84		0,18		5,09		9,19		0,57
PRC	0,53	0,64		0,18		-		0,76		0,31
RANK	42	7		75		20		41		26

LOTE 10

LOTE 10 A

[▶ Link Video](#)

RP	NOMBRE	FN	REG	CZA	PADRE	MADRE	AB. MAT	PN	PA	CE
8123	ANTA 8123 IBIRA PITA	27/9/20	R	M	IBIRA PITA	4894	BRF. REG.	30	826	41,5
	PN	PDTT		AM		LYC		PF		CE
DEP	-0,06	10,18		-0,60		4,49		5,56		1,07
PRC	0,67	0,70		0,57		-		0,79		0,40
RANK	34	7		85		27		74		4

LOTE 10 B

[▶ Link Video](#)

RP	NOMBRE	FN	REG	CZA	PADRE	MADRE	AB. MAT	PN	PA	CE
8149	ANTA 8149 4427	15/10/20	C	M	MALACARA 4427 IBIRA	6864	IBIRA PITA	36	868	43,5
	PN	PDTT		AM		LYC		PF		CE
DEP	0,31	11,66		-0,69		5,14		3,78		0,93
PRC	0,55	0,67		0,25		-		0,76		0,33
RANK	71	4		86		19		85		7

LOTE 10 C

[▶ Link Video](#)

RP	NOMBRE	FN	REG	CZA	PADRE	MADRE	AB. MAT	PN	PA	CE
8353	ANTA 8353 4427	5/6/21	R	T	MALACARA 4427 IBIRA	7495	BRF. REG.	37	762	39,5
	PN	PDTT		AM		LYC		PF		CE
DEP	0,20	8,63		0,74		5,06		26,84		0,87
PRC	<i>P</i>	<i>P</i>		<i>P</i>		-		<i>P</i>		<i>P</i>
RANK	54	17		52		38		10		22

LOTE 11

LOTE 11

[▶ Link Video](#)

RP	NOMBRE	FN	REG	CZA	PADRE	MADRE	AB. MAT	PN	PA	CE
8273	ANTA 8273	10/12/20	R	M	BRF. REG.	6214	GRAN 813	50	918	41
	PN	PDTT		AM		LYC		PF		CE
DEP	1,20	0,32		2,93		3,09		18,00		0,51
PRC	0,55	0,65		0,29		-		0,76		0,32
RANK	97	94		15		54		12		32

MACHOS BRAFORD

LOTE 12

LOTE 12 A

[Link Video](#)

RP	NOMBRE	FN	REG	CZA	PADRE	MADRE	AB. MAT	PN	PA	CE
8291	ANTA 8291	23/12/20	R	M	BRF. REG.	6530	CHERUBICHA	33	854	41,5
	PN	PDTT		AM		LYC		PF		CE
DEP	-0,28	-2,45		3,43		2,20		13,43		0,25
PRC	0,55	0,65		0,27		-		0,76		0,33
RANK	16	98		11		75		23		64

LOTE 12 B

[Link Video](#)

RP	NOMBRE	FN	REG	CZA	PADRE	MADRE	AB. MAT	PN	PA	CE
8343	ANTA 8343 POTENTE	3/5/21	D	M	POTENTE	6928	IBIRA PITA	34	772	40
	PN	PDTT		AM		LYC		PF		CE
DEP	0,80	8,55		2,89		7,16		19,08		0,83
PRC	P	P		P		-		P		P
RANK	92	11		16		6		10		11

LOTE 13

LOTE 13 A

[Link Video](#)

RP	NOMBRE	FN	REG	CZA	PADRE	MADRE	AB. MAT	PN	PA	CE
8131	ANTA 8131 EXPERTO	29/9/20	A	A	EXPERTO	4338	PUERTO TIROL	30	826	42,5
	PN	PDTT		AM		LYC		PF		CE
DEP	-0,17	9,48		0,50		5,24		11,12		1,10
PRC	0,69	0,71		0,59		-		0,79		0,42
RANK	23	8		69		18		32		4

LOTE 13 B

[Link Video](#)

RP	NOMBRE	FN	REG	CZA	PADRE	MADRE	AB. MAT	PN	PA	CE
8165	ANTA 8165 CHALTU	20/10/20	C	A	CHALTU	2736	GRAN 813	30	880	38,5
	PN	PDTT		AM		LYC		PF		CE
DEP	-0,69	8,55		0,12		4,39		15,43		0,88
PRC	0,69	0,71		0,53		-		0,79		0,41
RANK	3	11		76		28		17		9



MACHOS BRAHMAN



LOTE 14

ANTA 1921 ATOMO



RP:	1921	COL:	Gris
REG:	RGB	PN:	34
FN:	25/9/19	PA:	1158
CZA:	A	CE:	41

TAMYCO 2288 ANGELITO

TALA WESTO MANSO 3319 "JONNIE WALKER"

ERE MR CUMPLIO SI 940 "ATOMO"

ANTA 1420 JOHNNIE WALKER

ERE 561

ANTA 1210 HOUSTON

	PN	PDTT	AM	LYC	PF	CE
DEP	0,36	15,81	1,61	9,51	25,93	0,85
PRC	0,72	0,69	0,39	-	0,41	0,49
RANK	67	20	92	55	15	21



Link Video



MACHOS BRAHMAN



LOTE 15

ANTA 1967 PAPPO TE

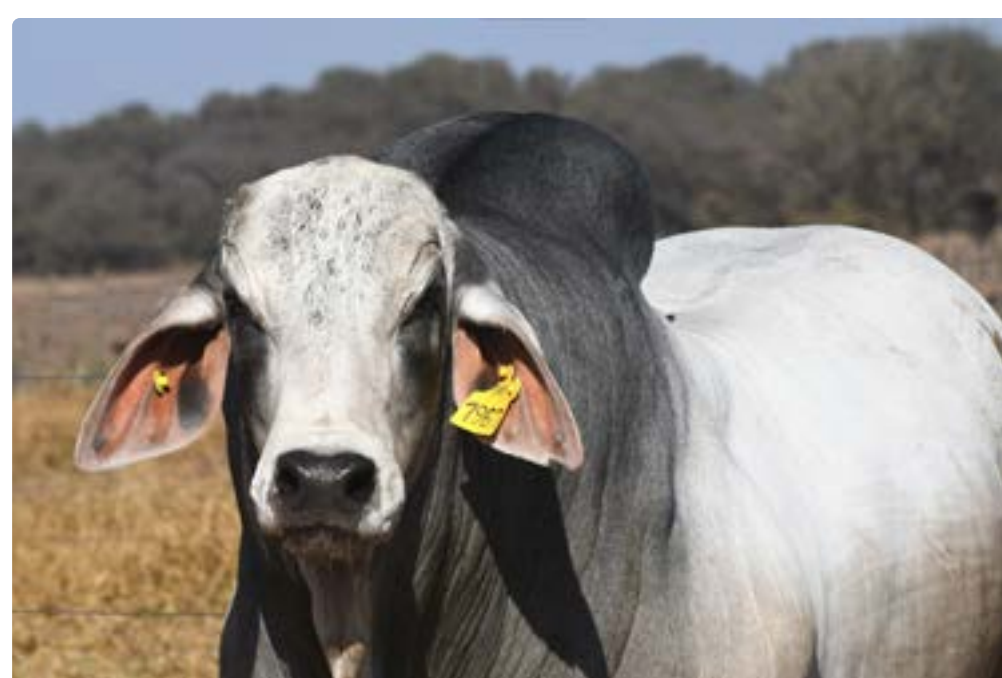

RP:	1967	COL:	Gris
REG:	RGB	PN:	45
FN:	2/5/20	PA:	1000
CZA:	A	CE:	40

POLLED PATHFINDER (P)

TALA WESTO MANSO 3319 "JONNIE WALKER"

LMC LN POLLED PAPPO 136/6

ANTA 1446 JOHNNIE WALKER

MISS TRIPLE C 5-4

ANTA 1300 SOY MEJOR TE

	PN	PDTT	AM	LYC	PF	CE
DEP	2,68	28,95	4,89	19,37	48,57	0,82
PRC	0,68	0,67	0,31	-	0,40	0,36
RANK	99	1	34	1	1	21



Link Video



MACHOS BRAHMAN



LOTE 16

ANTA 1961 PAPPO TE



LMC LN Polled Pappo, su padre.

RP:	1961	COL:	Col
REG:	RGB	PN:	29
FN:	20/4/20	PA:	1026
CZA:	M	CE:	43

POLLED PATHFINDER (P)

TALA WESTO MANSO 3319 "JONNIE WALKER"

LMC LN POLLED PAPPO 136/6

ANTA 1618 JOHNNIE WALKER

MISS TRIPLE C 5-4

ANTA 1296 SOY MEJOR TE

	PN	PDTT	AM	LYC	PF	CE
DEP	0,41	15,53	6,60	14,36	25,92	0,85
PRC	0,67	0,66	0,33	-	0,38	0,36
RANK	71	21	10	8	14	20



Link Video

MACHOS BRAHMAN



LOTE 17 A

ANTA 1991 1705



RP:	1991	COL:	Gris
REG:	RGB	PN:	32
FN:	24/10/20	PA:	894
CZA:	A	CE:	40

PADRE

MADRE

ABUELO MATERNO

1705 JW

1524

J.WALKER

	PN	PDTT	AM	LYC	PF	CE
DEP	-0,35	14,56	4,28	11,56	21,11	0,25
PRC	0,64	0,61	0,20	-	0,21	0,24
RANK	18	26	51	29	25	59



Link Video

REMATE ANUAL 2023

18



MACHOS BRAHMAN

LOTE 17 B

[Link Video](#)

RP	NOMBRE	FN	REG	COL	CZA	PADRE	MADRE	AB. MAT	PN	PA	CE
2021	ANTA 2021 1775	22/12/20	C2	G	A	1775 ÁTOMO	1264	TAITA 1551	30	938	37,5
	PN	PDTT			AM		LYC		PF		CE
DEP	-1,09	4,87			7,17		9,60		4,28		-0,22
PRC	0,60	0,56			0,31		-		0,16		0,15
RANK	2	90			7		53		88		90

LOTE 18

LOTE 18 A

[Link Video](#)

RP	NOMBRE	FN	REG	COL	CZA	PADRE	MADRE	AB. MAT	PN	PA	CE
2009	ANTA 2009	7/12/20	C2	G	A	BRAHMAN RGB	1270	TAITA 1551	42	916	42
	PN	PDTT			AM		LYC		PF		CE
DEP	1,61	18,07			4,85		13,89		26,14		0,23
PRC	0,59	0,57			0,21		-		0,01		0,01
RANK	97	12			36		11		14		62

LOTE 18 B

[Link Video](#)

RP	NOMBRE	FN	REG	COL	CZA	PADRE	MADRE	AB. MAT	PN	PA	CE
2011	ANTA 2011 1775	9/12/20	RGB	G	A	1775 ÁTOMO	1596	THE ROCK	40	882	39
	PN	PDTT			AM		LYC		PF		CE
DEP	0,75	11,91			4,46		10,42		15,28		0,23
PRC	0,59	0,57			0,16		-		0,01		0,01
RANK	85	43			45		42		44		62

LOTE 19

LOTE 19 A

[Link Video](#)

RP	NOMBRE	FN	REG	COL	CZA	PADRE	MADRE	AB. MAT	PN	PA	CE
2031	ANTA 2031 CAMPO WINTER	12/4/21	RGB	G	A	CAMPO WINTER	1720	BRAHMAN RGB	40	800	41
	PN	PDTT			AM		LYC		PF		CE
DEP	1,10	21,53			2,23		12,99		36,78		1,73
PRC	0,67	0,63			0,30		-		0,36		0,45
RANK	93	5			87		15		4		4

LOTE 19 B

[Link Video](#)

RP	NOMBRE	FN	REG	COL	CZA	PADRE	MADRE	AB. MAT	PN	PA	CE
2039	ANTA 2039 INFERNAL	19/4/21	C2	C	A	INFERNAL	1622	SOY MEJOR	35	788	39,5
	PN	PDTT			AM		LYC		PF		CE
DEP	0,09	15,35			5,91		13,59		24,02		1,05
PRC	0,68	0,66			0,34		-		0,41		0,49
RANK	49	22			18		12		18		14

MACHOS BRANGUS

LOTE 20

LOTE 20

[Link Video](#)

RP	NOMBRE	FN	REG	COL	PADRE	MADRE	AB. MAT	PN	PA	CE
747	ANTA 747 CAUTIVO	9/4/21	D	N	CAUTIVO	576	JACQUES	37	870	39,5
	PN	PDTT		AM		LYC		PF		CE
DEP	0,65	16,31		2,38		10,54		28,84		1,23
PRC	0,72	0,67		0,47		-		0,58		0,57
RANK	83	2		74		3		3		11

LOTE 21

LOTE 21

[Link Video](#)

RP	NOMBRE	FN	REG	COL	PADRE	MADRE	AB. MAT	PN	PA	CE
729	ANTA 729 CAUTIVO	29/10/20	A	N	CAUTIVO	560	373 SUMAJ	48	932	40,5
	PN	PDTT		AM		LYC		PF		CE
DEP	1,93	14,91		1,43		8,89		26,62		0,40
PRC	0,69	0,62		0,42		-		0,61		0,74
RANK	98	3		88		10		4		57



MACHOS BRANGUS



LOTE 22

ANTA 727 2935



RP:	727	PN:	42
REG:	A	PA:	806
FN:	23/10/20	CE:	43
COL:	N		

PADRE

MADRE

ABUELO MATERNO

2935 CAFRUNE

454

FRANCESCO

	PN	PDTT	AM	LYC	PF	CE
DEP	1,54	14,00	0,85	7,84	26,47	1,51
PRC	0,68	0,57	0,38	-	0,55	0,72
RANK	97	4	93	18	4	6



Link Video

REMATE ANUAL 2023

21



MACHOS BRANGUS

LOTE 23

LOTE 23

[Link Video](#)

RP	NOMBRE	FN	REG	COL	PADRE	MADRE	AB. MAT	PN	PA	CE
755	ANTA 755 HEMINGWAY	9/5/21	A	N	HEMINGWAY	580	BRG. AVAN.	38	774	41,5
	PN	PDTT		AM		LYC		PF		CE
DEP	0,24	9,91		2,04		6,99		18,17		0,53
PRC	0,70	0,63		0,50		-		0,53		0,50
RANK	62	13		80		31		16		46

LOTE 24

LOTE 24

[Link Video](#)

RP	NOMBRE	FN	REG	COL	PADRE	MADRE	AB. MAT	PN	PA	CE
717	ANTA 717 CAUTIVO	28/9/20	A	C	CAUTIVO	412	LONQUIMAY	38	756	41
	PN	PDTT		AM		LYC		PF		CE
DEP	-0,13	6,43		2,68		5,89		15,71		0,78
PRC	0,74	0,65		0,51		-		0,65		0,75
RANK	30	37		69		58		25		29



HEMBRAS BRAHMAN



VENTA DEL 50%

LOTE 25

ANTA 1954 INFERNAL



Inferral, su padre.

RP:	1954	COL:	Col
REG:	RGB	PN:	41
FN:	6/4/22	PA:	503
CZA:	A	ESTADO:	ABIERTA

MR. 3H X-RAY 825

ANTA 1617 THE ROCK

FOGONERO 92 MR RAY 825 NAMBI SORO TE

ANTA 1798 1617

FOGONERA 26 NAMBI SORO

ANTA 1516 JONNIE WALKER

	PN	PDTT	AM	LYC	PF	CE
DEP	0,73	15,12	5,84	13,40	24,28	1,04
PRC	0,69	0,67	0,26	-	0,38	0,45
RANK	85	23	19	13	17	14



Link Video



HEMBRAS BRAHMAN

LOTE 26

[Link Video](#)

LOTE 26 A

RP	NOMBRE	FN	REG	CZA	PADRE	MADRE	AB. MAT	PN	PA
1870	ANTA 1870 1775	27/11/20	C1	A	ANTA 1775 ATOMO	1470	BRAHMAN RGB	30	705
ESTADO		PREÑADA	FS	1/12/22		TORO	ESPECIALISTA		
	PN	PDTT	AM	LYC	PF	CE			
DEP	-0,66	6,39	3,25	6,44	4,90	0,13			
PRC	0,62	0,60	0,22	-	0,04	0,05			
RANK	7	84	73	90	86	72			

LOTE 26 B

RP	NOMBRE	FN	REG	CZA	PADRE	MADRE	AB. MAT	PN	PA
1876	ANTA 1876 1705	21/12/20	RGB	A	ANTA 1705 JW	1352	SOY MEJOR	29	685
ESTADO		PREÑADA	FS	ENERO 23		TORO	ANTA 1993		
	PN	PDTT	AM	LYC	PF	CE			
DEP	-0,50	13,49	3,71	10,45	18,96	0,25			
PRC	0,63	0,61	0,13	-	0,21	0,24			
RANK	12	32	64	42	31	59			

LOTE 27

[Link Video](#)

LOTE 27

RP	NOMBRE	FN	REG	CZA	PADRE	MADRE	AB. MAT	PN	PA
1842	ANTA 1842 NAMBI SORO	7/9/20	RGB	A	NAMBI SORO	1568	SOY MEJOR	30	661
ESTADO		PREÑADA	FS	FEBRERO 23		TORO	ANTA 1993		
	PN	PDTT	AM	LYC	PF	CE			
DEP	-0,03	16,82	6,38	14,79	26,14	0,66			
PRC	0,67	0,63	0,47	-	0,33	0,42			
RANK	38	16	13	7	14	29			

LOTE 28

[Link Video](#)

LOTE 28 A

RP	NOMBRE	FN	REG	CZA	PADRE	MADRE	AB. MAT	PN	PA
1844	ANTA 1844 INFERNAL	18/9/20	C3	A	INFERNAL	1502	THE ROCK	45	641
ESTADO		PREÑADA	FS	FEBRERO 23		TORO	ANTA 1993		
	PN	PDTT	AM	LYC	PF	CE			
DEP	1,17	13,30	3,90	10,55	18,87	0,73			
PRC	0,66	0,64	0,21	-	0,22	0,36			
RANK	94	33	60	41	31	26			

HEMBRAS BRAHMAN

LOTE 28 B

RP	NOMBRE	FN	REG	CZA	PADRE	MADRE	AB. MAT	PN	PA
1856	ANTA 1856 MCAL ESTIGARRIBIA	1/10/20	RGB	A	MCAL ESTIGARRIBIA	1420	J. WALKER	28	681
ESTADO	PREÑADA	FS	ENERO 23	TORO	ANTA 1993				
PN	PDTT	AM	LYC	PF	CE				
DEP	-1,56	2,85	3,46	4,89	2,57	0,93			
PRC	0,70	0,68	0,33	-	0,30	0,40			
RANK	1	96	69	96	91	18			

LOTE 29

[Link Video](#)

LOTE 29 A

RP	NOMBRE	FN	REG	CZA	PADRE	MADRE	AB. MAT	PN	PA
1910	ANTA 1910 CALTON	21/9/21	RGB	A	CALTON	1662	SOY MEJOR	30	555
ESTADO	PREÑADA	FS	JULIO 23	TORO	ANTA 1705 JW				
PN	PDTT	AM	LYC	PF	CE				
DEP	-0,56	7,82	3,97	7,89	7,77	0,23			
PRC	0,59	0,57	0,09	-	0,01	0,01			
RANK	11	76	58	77	78	61			

LOTE 29 B

RP	NOMBRE	FN	REG	CZA	PADRE	MADRE	AB. MAT	PN	PA
1932	ANTA 1932	11/12/21	P3	A	BRAHMAN RGB	1588	SOY MEJOR	31	513
ESTADO	PREÑADA	FS	21/4/23	TORO	TERERE				
PN	PDTT	AM	LYC	PF	CE				
DEP	-0,74	10,12	5,71	10,78	13,51	0,32			
PRC	0,62	0,60	0,31	-	0,25	0,23			
RANK	6	57	21	37	51	51			

LOTE 29 C

RP	NOMBRE	FN	REG	CZA	PADRE	MADRE	AB. MAT	PN	PA
1936	ANTA 1936	6/1/22	P2	A	BRAHMAN RGB	1620	SOY MEJOR	33	513
ESTADO	PREÑADA	FS	MAYO 23	TORO	ANTA 1705 JW				
PN	PDTT	AM	LYC	PF	CE				
DEP	-0,22	8,36	4,29	8,47	8,92	0,23			
PRC	0,57	0,57	0,07	-	0,01	0,01			
RANK	25	73	50	70	73	61			



HEMBRAS BRAFORD

LOTE 30

[Link Video](#)

LOTE 30 A

RP	NOMBRE	FN	REG	CZA	PADRE	MADRE	AB. MAT	PN	PA
7778	ANTA 7778 CHALTU	4/9/20	D	M	CHALTU	6642	BOOMERANG	28	667
ESTADO		PREÑADA	FS		ENERO 23	TORO		S. COL. c/ID	
PN		PDTT	AM		LYC	PF		CE	
DEP	-0,67	2,92	2,14		3,60	19,51		0,71	
PRC	0,68	0,73	0,50		-	0,81		0,32	
RANK	4	70	25		41	9		16	

LOTE 30 B

RP	NOMBRE	FN	REG	CZA	PADRE	MADRE	AB. MAT	PN	PA
7766	ANTA 7766 CHALTU	30/8/20	D	M	CHALTU	6730	CHERUBICHA	30	665
ESTADO		PREÑADA	FS		FEBRERO 23	TORO		S. COL. c/ID	
PN		PDTT	AM		LYC	PF		CE	
DEP	0,07	4,75	1,21		3,59	18,25		0,95	
PRC	0,69	0,74	0,51		-	0,81		0,34	
RANK	50	36	55		42	11		7	

LOTE 31

[Link Video](#)

LOTE 31 A

RP	NOMBRE	FN	REG	CZA	PADRE	MADRE	AB. MAT	PN	PA
7794	ANTA 7794 CHALTU	20/9/20	R	M	CHALTU	3364	BRF. REG.	34	627
ESTADO		PREÑADA	FS		FEBRERO 23	TORO		S. COL. c/ID	
PN		PDTT	AM		LYC	PF		CE	
DEP	-0,50	6,51	1,16		4,42	16,02		0,93	
PRC	0,67	0,67	0,53		-	0,79		0,30	
RANK	7	22	56		28	16		7	

LOTE 31 B

RP	NOMBRE	FN	REG	CZA	PADRE	MADRE	AB. MAT	PN	PA
7904	ANTA 7904	23/11/20	R	A	BRF. REG.	3184	GRAN 813	50	691
ESTADO		PREÑADA	FS		ENERO 23	TORO		S. COL. c/ID	
PN		PDTT	AM		LYC	PF		CE	
DEP	2,14	0,93	3,34		3,80	16,05		0,51	
PRC	0,56	0,64	0,32		-	0,75		0,15	
RANK	99	92	12		38	16		32	

HEMBRAS BRAFORD

LOTE 32

[Link Video](#)

LOTE 32 A

RP	NOMBRE	FN	REG	CZA	PADRE	MADRE	AB. MAT	PN	PA
7888	ANTA 7888	7/11/20	R	M	BRF. REG.	6480	CHERUBICHA	33	707
ESTADO		PREÑADA	FS	FEBRERO 23		TORO	S. COL. c/ID		
PN		PDTT	AM	LYC		PF	CE		
DEP	-0,76	11,59	0,18	5,97		5,56	0,41		
PRC	0,55	0,65	0,28	-		0,76	0,14		
RANK	3	4	75	12		74	42		

LOTE 32 B

RP	NOMBRE	FN	REG	CZA	PADRE	MADRE	AB. MAT	PN	PA
7950	ANTA 7950 5959	13/12/20	D	M	ANTA 5959	CHERUBICHA 7224	MAGICO	30	669
ESTADO		PREÑADA	FS	1/12/22		TORO	S. COL. c/ID		
PN		PDTT	AM	LYC		PF	CE		
DEP	-0,88	8,24	0,56	4,69		16,02	0,56		
PRC	0,62	0,70	0,37	-		0,79	0,24		
RANK	1	12	68	24		16	27		

LOTE 33

[Link Video](#)

LOTE 33 A

RP	NOMBRE	FN	REG	CZA	PADRE	MADRE	AB. MAT	PN	PA
7916	ANTA 7916	27/11/20	R	A	BRF. REG.	2032	KACHAPE	40	695
ESTADO		PREÑADA	FS	FEBRERO 23		TORO	S. COL. c/ID		
PN		PDTT	AM	LYC		PF	CE		
DEP	0,52	1,69	3,39	4,24		19,15	0,49		
PRC	0,56	0,63	0,34	-		0,75	0,15		
RANK	83	88	11	30		10	34		

LOTE 33 B

RP	NOMBRE	FN	REG	CZA	PADRE	MADRE	AB. MAT	PN	PA
7932	ANTA 7932	5/12/20	R	A	BRF. REG.	3360	BRF. REG.	31	659
ESTADO		PREÑADA	FS	1/12/22		TORO	S. COL. c/ID		
PN		PDTT	AM	LYC		PF	CE		
DEP	-0,61	2,66	3,52	4,85		8,81	0,32		
PRC	0,51	0,59	0,27	-		0,74	0,07		
RANK	5	76	10	22		43	54		

HEMBRAS BRAFORD

LOTE 34

[Link Video](#)

LOTE 34 A

RP	NOMBRE	FN	REG	CZA	PADRE	MADRE	AB. MAT	PN	PA
7796	ANTA 7796 CHALTU	21/9/20	A	M	CHALTU	6736	BRF. REG.	38	601
ESTADO	PREÑADA	FS	1/12/22			TORO	GUALICHO		
	PN	PDTT	AM	LYC	PF	CE			
DEP	0,09	4,36	0,79	2,97	13,40	0,67			
PRC	0,66	0,72	0,43	-	0,81	0,29			
RANK	52	40	64	59	24	19			

LOTE 34 B

RP	NOMBRE	FN	REG	CZA	PADRE	MADRE	AB. MAT	PN	PA
7892	ANTA 7892	9/11/20	C	M	BRF. REG.	6866	KACHAPE	30	673
ESTADO	PREÑADA	FS	ENERO 23			TORO	S. COL. c/ID		
	PN	PDTT	AM	LYC	PF	CE			
DEP	-0,50	4,47	1,74	3,97	18,69	0,51			
PRC	0,55	0,66	0,27	-	0,76	0,15			
RANK	7	39	32	35	11	32			

LOTE 35

[Link Video](#)

LOTE 35 A

RP	NOMBRE	FN	REG	CZA	PADRE	MADRE	AB. MAT	PN	PA
7594	ANTA 7594	7/11/19	R	A	BRF. REG.	2816	GRAN 813	40	629
ESTADO	C/ CRÍA	FN	28/3/23		SEXO	MACHO	PADRE	CHE RUBI	
	PN	PDTT	AM	LYC	PF	CE			
DEP	0,98	4,74	-0,76	1,61	0,33	0,56			
PRC	0,58	0,64	0,46	-	0,74	0,13			
RANK	95	36	87	83	94	27			

LOTE 35 B

RP	NOMBRE	FN	REG	CZA	PADRE	MADRE	AB. MAT	PN	PA
7712	ANTA 7712	1/1/20	R	M	BRF. REG.	4248	BRF. REG.	33	543
ESTADO	C/ CRÍA	FN	8/3/23		SEXO	HEMBRA	PADRE	CHE RUBI	
	PN	PDTT	AM	LYC	PF	CE			
DEP	0,13	4,21	4,03	6,14	9,73	0,25			
PRC	0,56	0,21	0,47	-	0,01	0,01			
RANK	56	42	8	11	38	64			



HEMBRAS BRAFORD

LOTE 36

[Link Video](#)

LOTE 36 A

RP	NOMBRE	FN	REG	CZA	PADRE	MADRE	AB. MAT	PN	PA
7840	ANTA 7840	20/10/20	R	M	BRF. REG.	1580	BRF. REG.	46	593
ESTADO	C/ CRÍA	FN	18/4/23		SEXO	HEMBRA	PADRE	8023-8267	
	PN	PDTT	AM		LYC		PF	CE	
DEP	1,52	4,74	0,16		2,53		11,66	0,26	
PRC	0,55	0,63	0,30		-		0,74	0,06	
RANK	99	36	75		70		30	62	

LOTE 36 B

RP	NOMBRE	FN	REG	CZA	PADRE	MADRE	AB. MAT	PN	PA
7882	ANTA 7882	4/11/20	R	M	BRF. REG.	6634	BOOMERANG	32	553
ESTADO	C/ CRÍA	FN	8/3/23		SEXO	HEMBRA	PADRE	V. NORTE	
	PN	PDTT	AM		LYC		PF	CE	
DEP	-0,53	2,07	-1,66		-0,62		3,11	0,32	
PRC	0,55	0,67	0,29		-		0,76	0,16	
RANK	6	85	94		97		87	54	

LOTE 37

[Link Video](#)

LOTE 37 A

RP	NOMBRE	FN	REG	CZA	PADRE	MADRE	AB. MAT	PN	PA
8114	ANTA 8114 7429	29/10/21	A	M	ANTA 7429 Experto	5292	REMOLINO	31	489
ESTADO	PREÑADA		FS		21/4/23		TORO	GUALICHO	

LOTE 37 B

RP	NOMBRE	FN	REG	CZA	PADRE	MADRE	AB. MAT	PN	PA
8118	ANTA 8118	31/10/21	R	A	BRF. REG.	5714	CLA 5515	36	472
ESTADO	PREÑADA		FS		21/4/23		TORO	GUALICHO	

LOTE 37 C

RP	NOMBRE	FN	REG	CZA	PADRE	MADRE	AB. MAT	PN	PA
8146	ANTA 8146	12/11/21	R	M	BRF. REG.	6918	ZONDA	30	496
ESTADO	PREÑADA		FS		21/4/23		TORO	CARMELO	

LOTE 37D

RP	NOMBRE	FN	REG	CZA	PADRE	MADRE	AB. MAT	PN	PA
8200	ANTA 8200	27/12/21	C	M	BRF. REG.	6584	CARTUCHO	35	450
ESTADO	PREÑADA		FS		MAYO 23		TORO	PILUCO	

LOTE 37 E

RP	NOMBRE	FN	REG	CZA	PADRE	MADRE	AB. MAT	PN	PA
8208	ANTA 8208	31/12/21	R	M	BRF. REG.	3262	BRF. REG.	35	476
ESTADO	PREÑADA		FS		MAYO 23		TORO	PILUCO	

HEMBRAS BRAFORD

LOTE 38

[Link Video](#)

LOTE 38 A

RP	NOMBRE	FN	REG	CZA	PADRE	MADRE	AB. MAT	PN	PA
8068	ANTA 8068 GARABATO	6/10/21	A	M	GARABATO	2764	DUNDEE	29	518
ESTADO		PREÑADA	FS		MAYO 23	TORO		PILUCO	

LOTE 38 B

RP	NOMBRE	FN	REG	CZA	PADRE	MADRE	AB. MAT	PN	PA
8136	ANTA 8136 RUM	4/11/21	R	M	RUM	3534	BRF. REG.	34	500
ESTADO		PREÑADA	FS		MAYO 23	TORO		PILUCO	

LOTE 39

[Link Video](#)

LOTE 39 A

RP	NOMBRE	FN	REG	CZA	PADRE	MADRE	AB. MAT	PN	PA
8002	ANTA 8002 CHALTU	2/9/21	D	M	CHALTU	6992	MAGICO	16	444
ESTADO		PREÑADA	FS		21/4/23	TORO		CARMELO	

LOTE 39 B

RP	NOMBRE	FN	REG	CZA	PADRE	MADRE	AB. MAT	PN	PA
8170	ANTA 8170	28/11/21	R	A	BRF. REG.	6832	BRF. REG.	32	463
ESTADO		PREÑADA	FS		MAYO 23	TORO		PILUCO	

LOTE 40

[Link Video](#)

LOTE 40 A

RP	NOMBRE	FN	REG	CZA	PADRE	MADRE	AB. MAT	PN	PA
8104	ANTA 8104	25/10/21	C	A	BRF. REG.	6650	BOOMERANG	42	452
ESTADO		PREÑADA	FS		MAYO 23	TORO		PILUCO	

LOTE 40 B

RP	NOMBRE	FN	REG	CZA	PADRE	MADRE	AB. MAT	PN	PA
8178	ANTA 8178	3/12/21	R	A	BRF. REG.	5126	PEREZOSO	28	453
ESTADO		PREÑADA	FS		21/4/23	TORO		GUALICHO	

LOTE 40 C

RP	NOMBRE	FN	REG	CZA	PADRE	MADRE	AB. MAT	PN	PA
8198	ANTA 8198	27/12/21	R	M	BRF. REG.	6672	CHERUBICHA	36	444
ESTADO		PREÑADA	FS		31/5/23	TORO		PILUCO	

HEMBRAS BRANGUS

LOTE 41

[Link Video](#)

LOTE 41A

RP	NOMBRE	FN	REG	COL	PADRE	MADRE	AB. MAT	PN	PA
722	ANTA 722	4/12/20	A	N	BRG. AVAN.	076	ÑATITO	46	717
ESTADO	PREÑADA	FS	1/12/22			TORO	CAYENNE		
	PN	PDTT	AM	LYC	PF	CE			
DEP	1,65	10,24	2,54	7,66	27,41	0,76			
PRC	0,70	0,60	0,39	-	0,54	0,41			
RANK	97	12	72	21	3	30			

LOTE 41 B

RP	NOMBRE	FN	REG	COL	PADRE	MADRE	AB. MAT	PN	PA
726	ANTA 726 CAUTIVO	11/12/20	D	N	CAUTIVO	2416	PEDROSO	34	669
ESTADO	PREÑADA	FS	1/12/22			TORO	CAYENNE		
	PN	PDTT	AM	LYC	PF	CE			
DEP	0,16	9,16	-0,81	3,77	18,58	0,79			
PRC	0,74	0,67	0,53	-	0,66	0,59			
RANK	56	17	99	92	15	29			

LOTE 42

[Link Video](#)

LOTE 42 A

RP	NOMBRE	FN	REG	COL	PADRE	MADRE	AB. MAT	PN	PA
734	ANTA 734 CAUTIVO	31/8/21	A	N	CAUTIVO	518	Bgs Controlado	34	480
ESTADO	PREÑADA	FS	29/7/23			TORO	Porvenir 8963 Co-		
	PN	PDTT	AM	LYC	PF	CE			
DEP	0,76	9,54	2,34	7,11	20,97	1,38			
PRC	0,72	0,65	0,44	-	0,55	0,52			
RANK	86	15	75	29	10	8			

LOTE 42 B

RP	NOMBRE	FN	REG	COL	PADRE	MADRE	AB. MAT	PN	PA
746	ANTA 746	13/10/21	A	N	BRG. AVAN.	392	Rifles FARAON	35	527
ESTADO	PREÑADA	FS	MAYO 23			TORO	Porvenir 8963 Co-		
	PN	PDTT	AM	LYC	PF	CE			
DEP	0,00	6,41	3,09	6,30	17,21	0,68			
PRC	0,72	0,63	0,49	-	0,49	0,50			
RANK	43	37	61	45	19	35			

LOTE 42 C

RP	NOMBRE	FN	REG	COL	PADRE	MADRE	AB. MAT	PN	PA
774	ANTA 774	19/12/21	C	N	BRG. AVAN.	534	LEAD GUN	33	545
ESTADO	PREÑADA	FS	29/7/23			TORO	Porvenir 8963 Co-		
	PN	PDTT	AM	LYC	PF	CE			
DEP	0,95	9,82	5,91	10,82	20,09	0,54			
PRC	0,64	0,55	0,29	-	0,26	0,27			
RANK	90	14	5	3	12	46			

HEMBRAS BRAFORD - CABAÑAS INVITADAS

LOTE 43

[Link Video](#)

LOTE 43

ESTANCIA VIEJA

NOMBRE	FN	PADRE	MADRE	SERVICIO
EV 680 CAIN	30/10/21	Cain	EV 328 Magno (XPO)	Taragüi
EV 684 CAIN	30/11/21	Cain	EV 456 Magno	-
EV 690 CAIN	07/12/21	Cain	EV 148 Magno (Si Señor)	-

LOTE 44

[Link Video](#)

LOTE 44

ESTANCIA VIEJA

NOMBRE	FN	PADRE	MADRE	SERVICIO
EV 664 CAIN	19/10/20	Cain	EV 148 Magno	Experto

LOTE 45

[Link Video](#)

LOTE 45

ESTANCIA VIEJA

NOMBRE	FN	PADRE	MADRE	SERVICIO
EV 648 PENRITH	27/08/20	Penrith	EV 76	Makalle
EV 668 EXPERTO	04/12/20	Experto	EV 308 Magno	Taragüi
EV 670 EXPERTO	30/12/20	Experto	EV 180 Kakadu	Cain

LOTE 46

[Link Video](#)

LOTE 45

LA MILAGROSA

NOMBRE	NACIMIENTO	PADRE	MADRE	SERVICIO	FECHA SERVICIO	CZA
CLORINDA 21028	12/7/21	Controlado	Controlado	Midas	2/6/23	M
CLORINDA 21032	12/7/21	Controlado	Controlado	Letal	2/6/23	M
CLORINDA 21048	12/7/21	Controlado	Controlado	Midas	2/6/23	M
CLORINDA 21046	12/7/21	Controlado	Controlado	Letal	2/6/23	M
CLORINDA 21060	12/7/21	Controlado	Controlado	Letal	2/6/23	A



HEMBRAS BRAFORD - CABAÑAS INVITADAS

LOTE 47

 [Link Video](#)

LOTE 47

LA MILAGROSA

NOMBRE	NACIMIENTO	PADRE	MADRE	SERVICIO	FECHA SERVICIO	CZA
CLORINDA 21020	12/7/21	Controlado	Controlado	Letal	2/6/23	T
CLORINDA 21044	12/7/21	Controlado	Controlado	Letal	2/6/23	M
CLORINDA 21052	12/7/21	Controlado	Controlado	Letal	2/6/23	M
CLORINDA 21056	12/7/21	Controlado	Controlado	Letal	2/6/23	M
CLORINDA 21076	12/7/21	Controlado	Controlado	Midas	2/6/23	A

LOTE 48

 [Link Video](#)

LOTE 48

LA MILAGROSA

NOMBRE	NACIMIENTO	PADRE	MADRE	SERVICIO	FECHA SERVICIO	CZA
CLORINDA 21022	12/7/21	Controlado	Controlado	Midas	2/6/23	T
CLORINDA 21026	12/7/21	Controlado	Controlado	Letal	2/6/23	A
CLORINDA 21030	12/7/21	Controlado	Controlado	Midas	2/6/23	A
CLORINDA 21038	12/7/21	Controlado	Controlado	Midas	2/6/23	M
CLORINDA 21058	12/7/21	Controlado	Controlado	Midas	2/6/23	M

LOTE 49

 [Link Video](#)

LOTE 49

LA MILAGROSA

NOMBRE	NACIMIENTO	PADRE	MADRE	SERVICIO	FECHA SERVICIO	CZA
CLORINDA 21054	12/7/21	Controlado	Controlado	Midas	2/6/23	M
CLORINDA 21066	12/7/21	Controlado	Controlado	Letal	2/6/23	T
CLORINDA 21068	12/7/21	Controlado	Controlado	Letal	2/6/23	A
CLORINDA 21070	12/7/21	Controlado	Controlado	Letal	2/6/23	A

LOTE 50

 [Link Video](#)

LOTE 50

LA MILAGROSA

NOMBRE	NACIMIENTO	PADRE	MADRE	SERVICIO	FECHA SERVICIO	CZA
CLORINDA 21040	12/7/21	Controlado	Controlado	Letal	2/6/23	M
CLORINDA 21062	12/7/21	Controlado	Controlado	Midas	2/6/23	M
CLORINDA 21072	12/7/21	Controlado	Controlado	Letal	2/6/23	T
CLORINDA 21074	12/7/21	Controlado	Controlado	Letal	2/6/23	M

LOTE 51

 [Link Video](#)

LOTE 51

LA MILAGROSA

NOMBRE	NACIMIENTO	PADRE	MADRE	SERVICIO	FECHA SERVICIO	CZA
CLORINDA 20142	1/9/20	Controlado	Controlado	Cont. 9027-9033	01/04 al 30/05	M
CLORINDA 20148	1/9/20	Controlado	Controlado	Cont. 9027-9033	01/04 al 30/05	M
CLORINDA 20164	1/9/20	Controlado	Controlado	Cont. 9027-9033	01/04 al 30/05	M
CLORINDA 20152	1/9/20	Controlado	Controlado	Cont. 9027-9033	01/04 al 30/05	M
CLORINDA 20166	1/9/20	Controlado	Controlado	Cont. 9027-9033	01/04 al 30/05	A

LOTE 52

 [Link Video](#)

LOTE 52

LA MILAGROSA

NOMBRE	NACIMIENTO	PADRE	MADRE	SERVICIO	FECHA SERVICIO	CZA
CLORINDA 20146	1/9/20	Controlado	Controlado	Cont. 9027-9033	01/04 al 30/05	A
CLORINDA 20154	1/9/20	Controlado	Controlado	Cont. 9027-9033	01/04 al 30/05	M
CLORINDA 20150	1/9/20	Controlado	Controlado	Cont. 9027-9033	01/04 al 30/05	A
CLORINDA 20160	1/9/20	Controlado	Controlado	Cont. 9027-9033	01/04 al 30/05	M
CLORINDA 20170	1/9/20	Controlado	Controlado	Cont. 9027-9033	01/04 al 30/05	M



BRAFORD • BRAHMAN • BRANGUS

SANTIAGO DEL ESTERO 750 2A (4400) SALTA (+54-387) 421-1914

EA. "SAN JORGE" RUTA NAC 16 KM 623 (4446) CEIBALITO ANTA SALTA
MOBILE: (+54 9 387) 683-1885

GEO@CEIBALITO.COM

ARGENTINA